

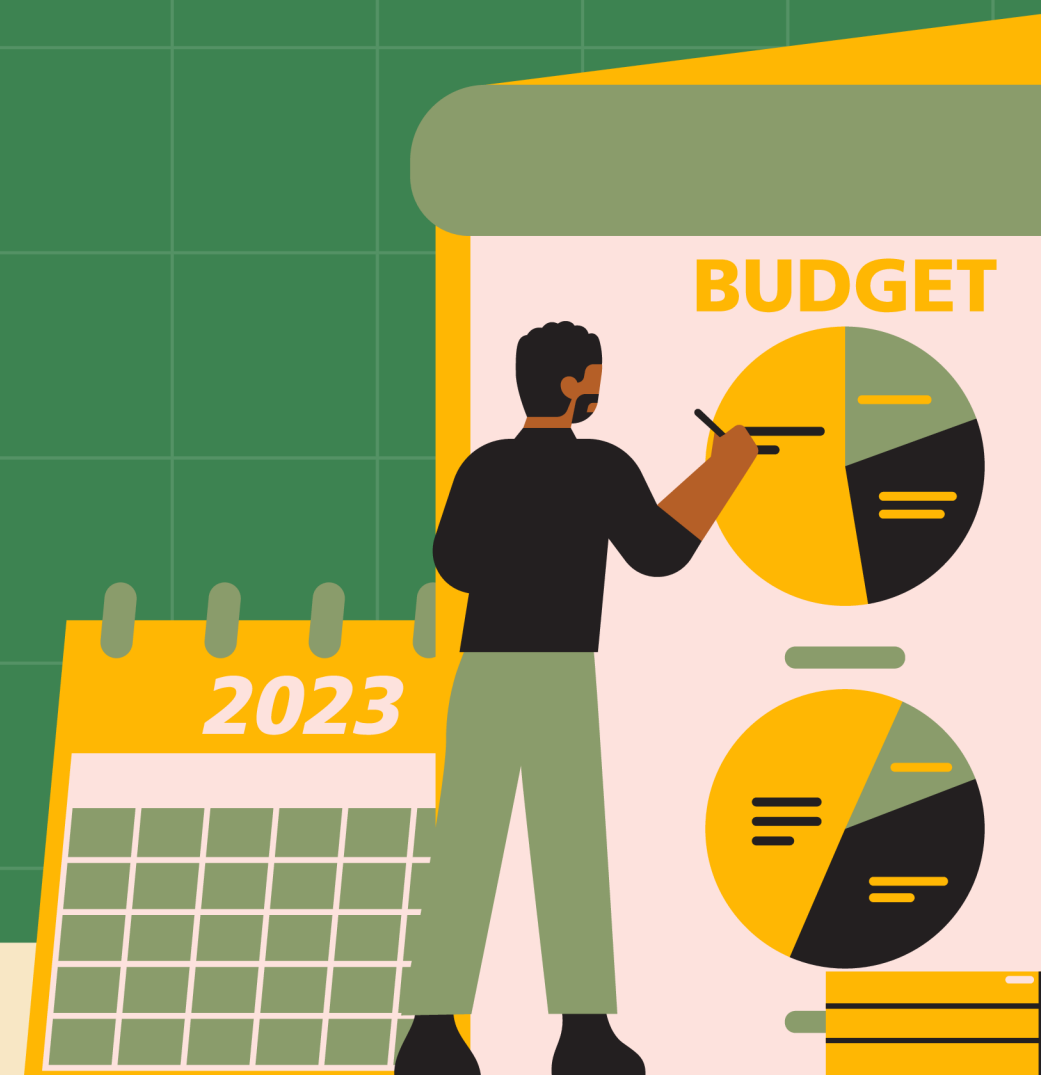

# สถานการณ์การเงินและงบประมาณ





แผนการใช้จ่ายงบประมาณประจำปีงบประมาณ พ.ศ.2568



รายการ	รายจ่ายลงทุน		รายจ่ายประจำ		รายจ่ายภาพรวม	
	ใช้จ่าย	เบิกจ่าย	ใช้จ่าย	เบิกจ่าย	ใช้จ่าย	เบิกจ่าย
ไตรมาส 1	39	17	36	35	37	27
ไตรมาส 2	66	35	58	57	61	53
ไตรมาส 3	77	54	81	80	80	75
ไตรมาส 4	100	80	100	98	100	94

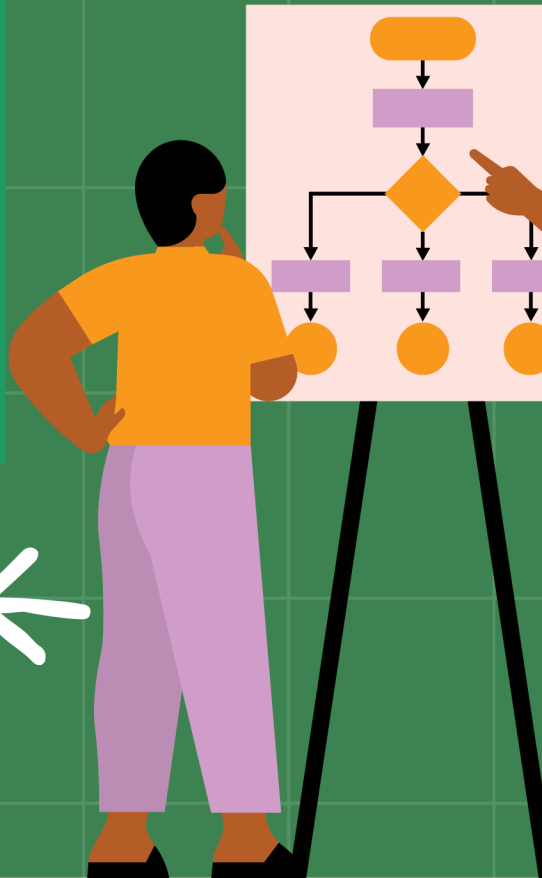



# สรุปการใช้จ่ายงบประมาณ

## สำนักงานสาธารณสุขจังหวัดชลบุรี

รายจ่ายลงทุน รวม 103,479,500 บาท		รายจ่ายประจำ รวม 47,659,744 บาท		รายจ่ายภาพรวม รวม 151,139,244 บาท	
เบิกจ่าย	คงเหลือ	เบิกจ่าย	คงเหลือ	เบิกจ่าย	คงเหลือ
68,804,887	34,674,613	32,033,106.28	15,626,637.72	100,837,993.28	50,301,250.72

งบลงทุน  
66.49%

รายจ่ายประจำ  
67.21%

ภาพรวม  
66.71%

ข้อมูล ณ วันที่ 25 กุมภาพันธ์ 2568





# สรุปการใช้จ่ายงบลงทุนจังหวัดชลบุรี

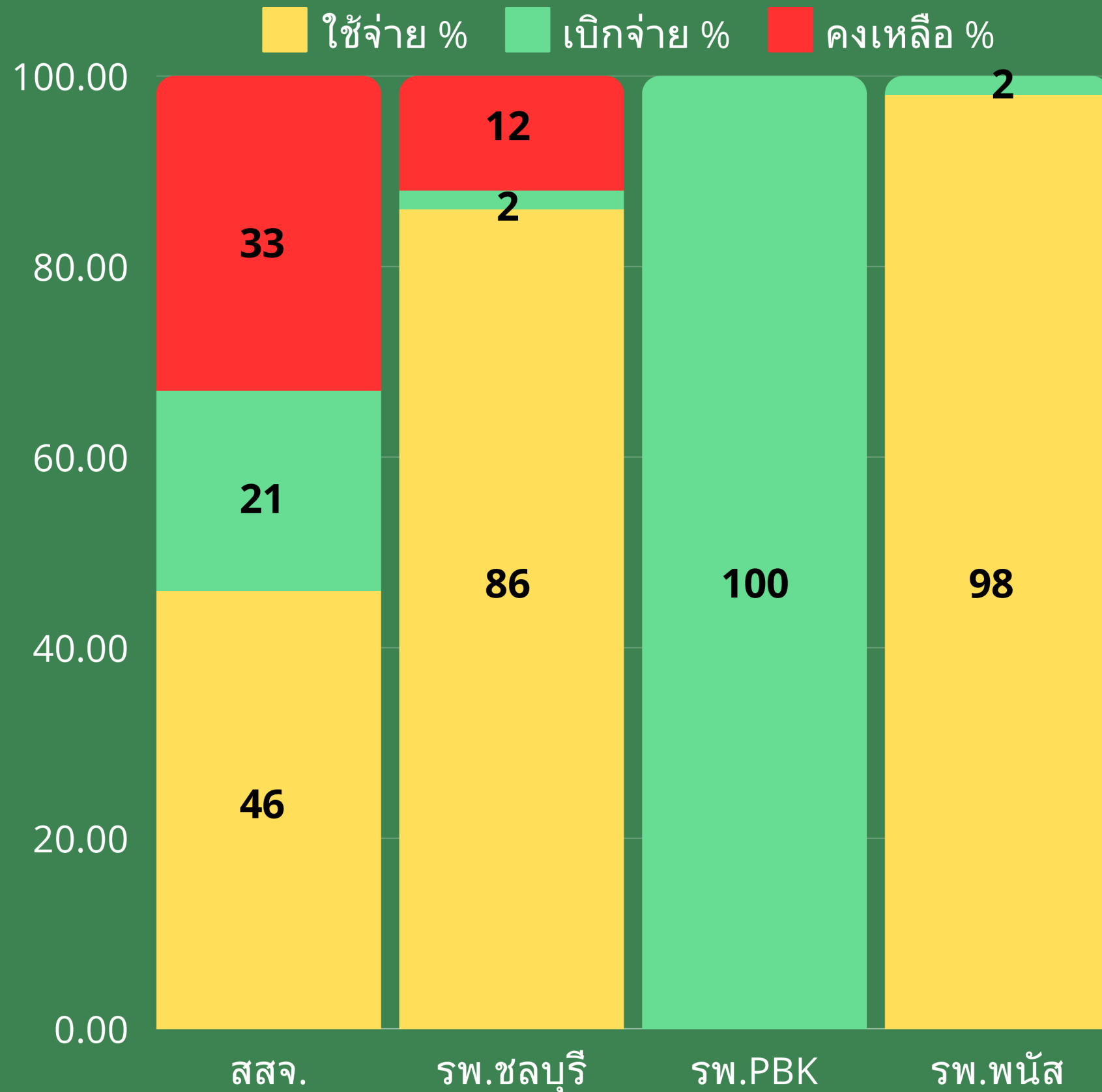

• สสจ.วงเงินจัดสรร 103,479,500 บาท

ข้อมูล ณ วันที่ 25 กุมภาพันธ์ 2568

• รพ.ชลบุรี วงเงินจัดสรร 114,592,800 บาท

• รพ.พัทยาศุณ วงเงินจัดสรร 3,200,000 บาท

• รพ.พนัสนิคม วงเงินจัดสรร 15,970,000 บาท

รพศ./รพท. ข้อมูล ณ วันที่ 18 กุมภาพันธ์ 2568





# สรุปการใช้จ่ายงบประมาณ สาธารณสุขอำเภอ



**งบพื้นฐาน**  
**วงเงินจัดสรรแต่ละ 19,000 บาท**

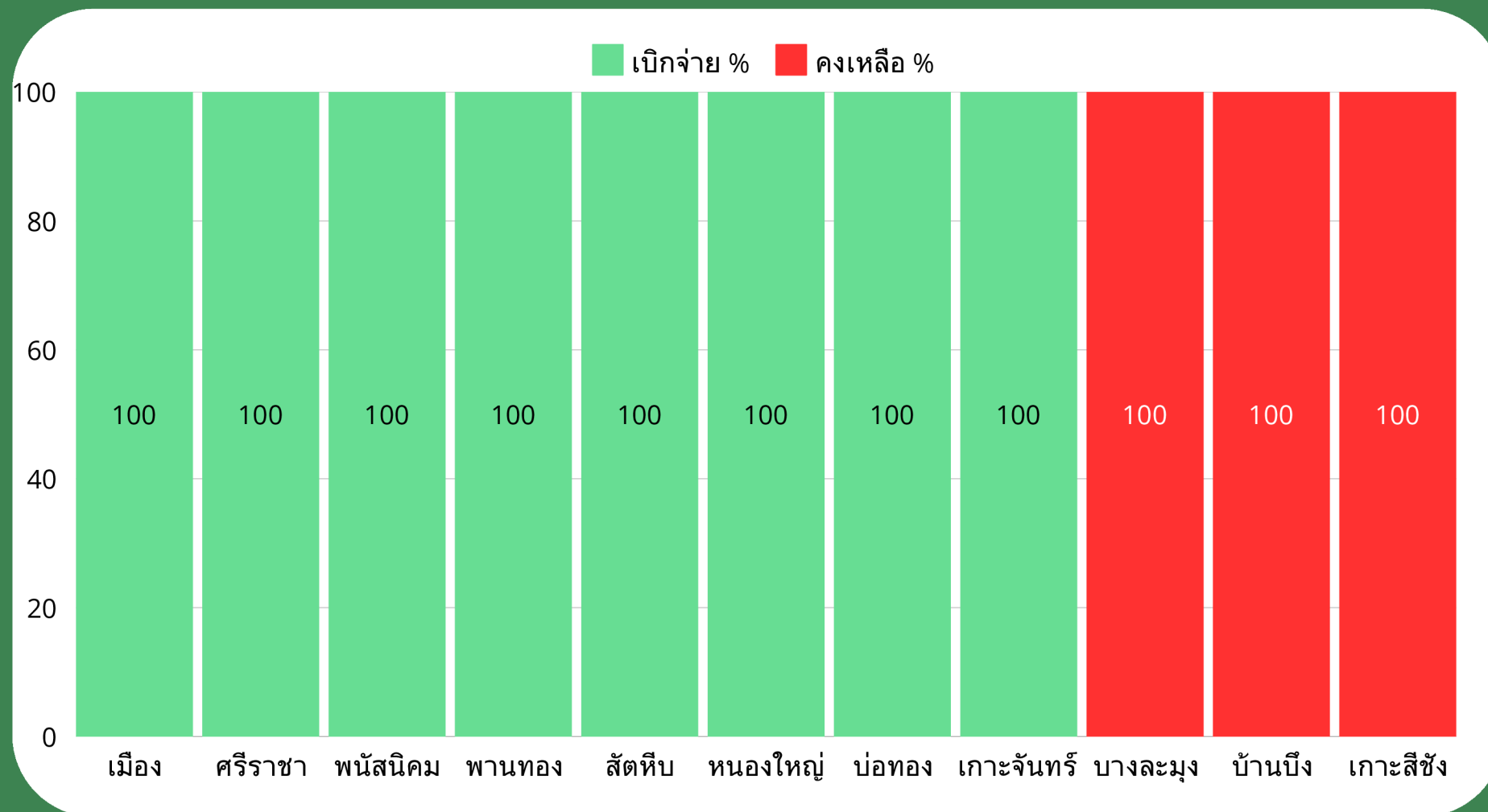

**งบ พชอ.**  
**วงเงินจัดสรรแต่ละ 10,000 บาท**

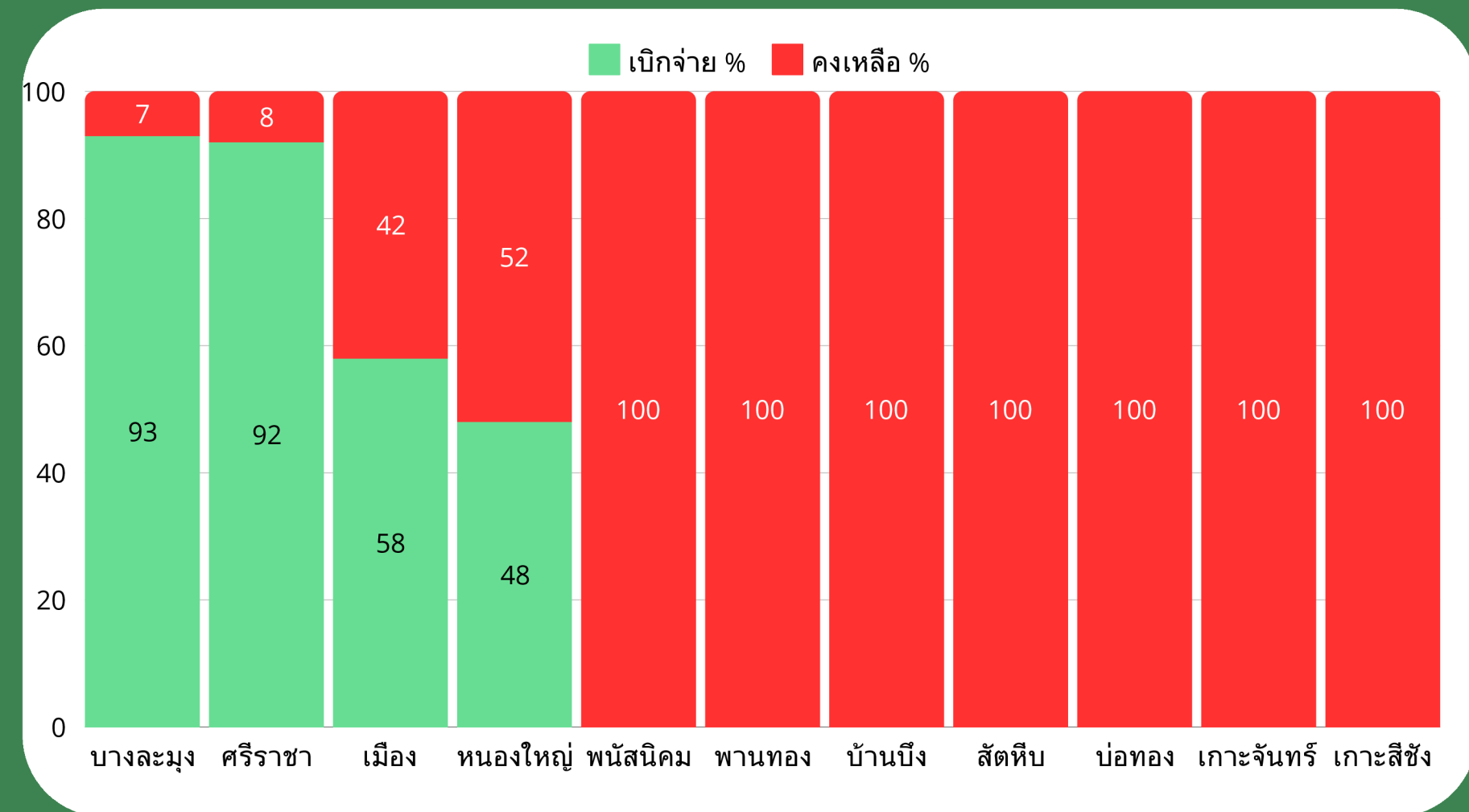

ข้อมูล ณ วันที่ 25 กุมภาพันธ์ 2568



# สรุปการใช้จ่ายงบยาเสพติด



จัดสรรให้ สสอ.  
แต่ละ 63,000 บาท

จัดสรรให้ รพ.  
รวม 5,464,000 บาท

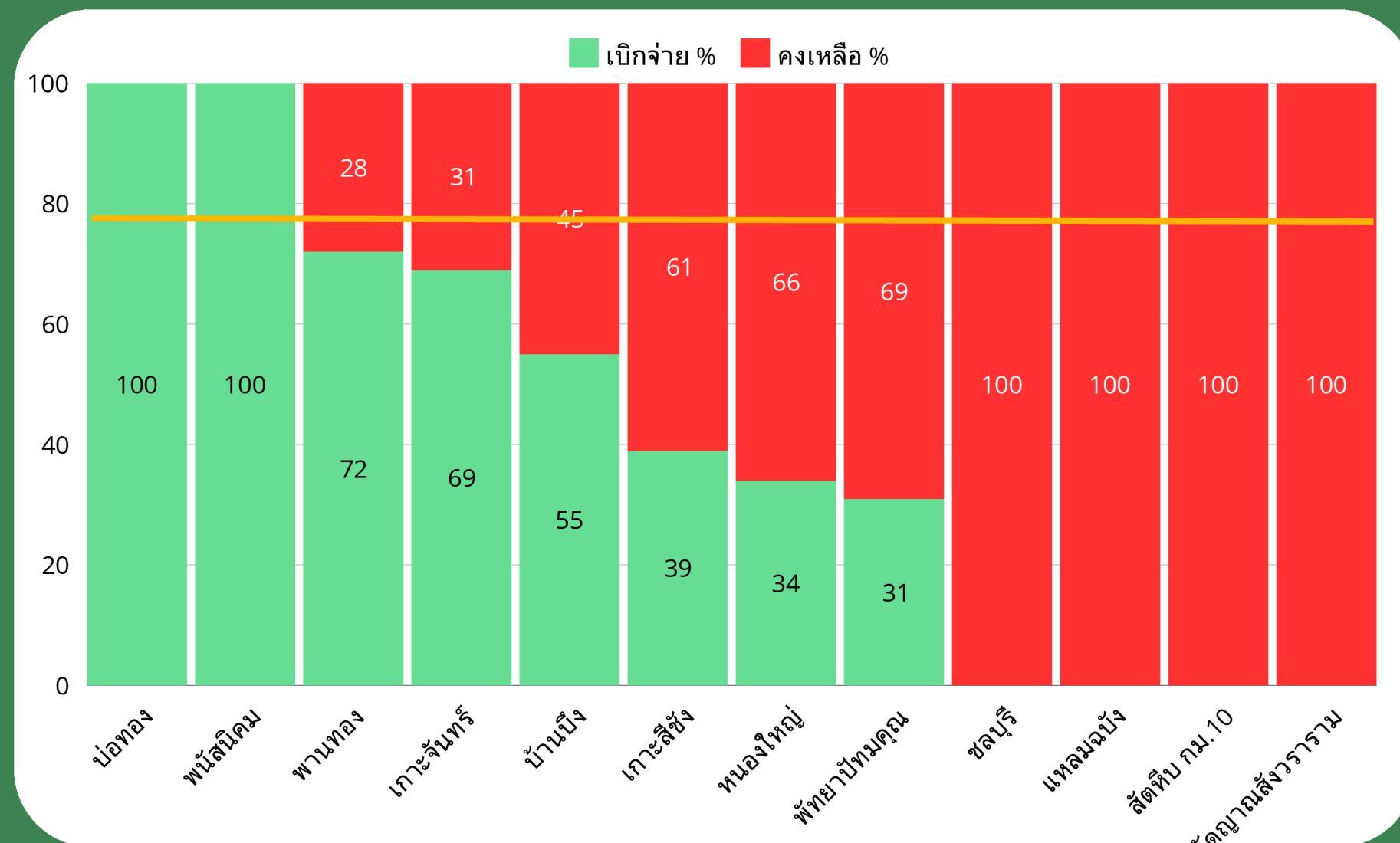
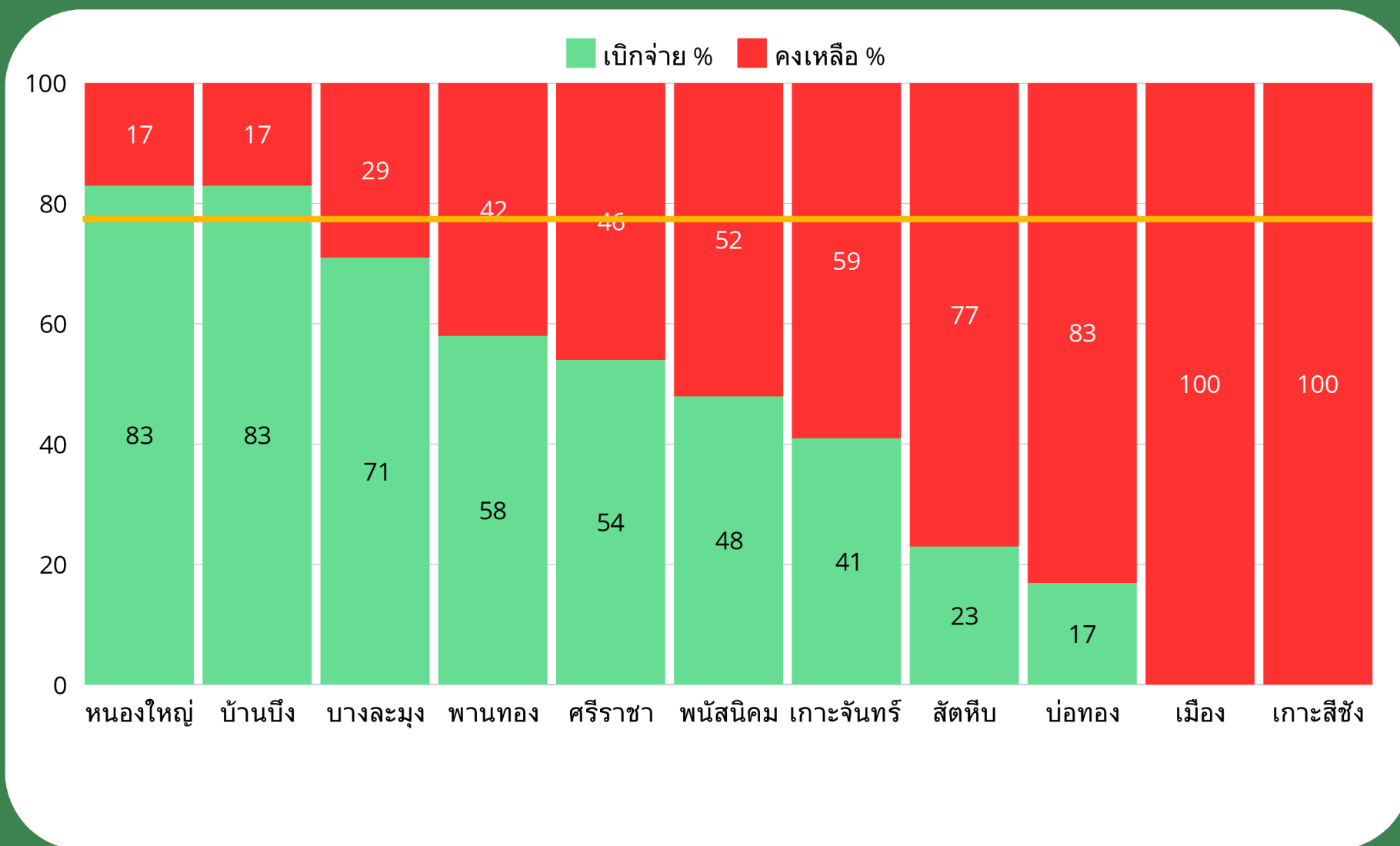



## ข้อพิจารณา/ข้อสั่งการ



- ➔ เร่งรัดเบิกจ่ายงบประมาณที่กักเงินเหลือปี 2567 ไว้ใช้จ่าย ปี 2568
  - ตามหนังสือ ด่วนที่สุด ที่ สร 0207.03/33809 ลงวันที่ 4 พฤศจิกายน 2567
- ➔ เร่งรัดเบิกจ่ายงบประมาณรายจ่ายพื้นฐาน ปีงบประมาณ 2568 (เบิกจ่ายไม่น้อยกว่าร้อยละ 53)
  - ตามหนังสือ ด่วนที่สุด ที่ สร.0206.03/ว902 ลงวันที่ 3 กุมภาพันธ์ 2568
- ➔ เร่งรัดเบิกจ่ายงบประมาณงบลงทุน ปีงบประมาณ 2568 (เบิกจ่ายไม่น้อยกว่าร้อยละ 35)
  - ตามหนังสือ ด่วนที่สุดที่ สร 0207.03/4939 ลงวันที่ 24 กุมภาพันธ์ 2568
    - รายการปีเดียว (ครุภัณฑ์+ก่อสร้าง) ให้ดำเนินการ ก่อหนี้ให้แล้วเสร็จ ภายในไตรมาส 1 (ธ.ค.67) โดยเร็วที่สุด
    - รายการผูกพัน ลงนามภายในไตรมาส 2 (มี.ค.68)
    - เร่งรัดเบิกจ่ายให้เป็นไปตามเกณฑ์ที่กำหนด
- ➔ เร่งรัดเบิกจ่ายงบประมาณงบยาเสพติด ปีงบประมาณ 2568 (ไตรมาส 2 ใช้จ่าย+PO ไม่น้อยกว่าร้อยละ 78)
  - ตามหนังสือ ด่วนที่สุด ที่ สร 0204/ว 10342 ลงวันที่ 11 พฤศจิกายน 2567



INVEST

# Thank You